

**SERVIZIO SANITARIO REGIONALE  
EMILIA-ROMAGNA**

Azienda Unità Sanitaria Locale della Romagna

**Ospedale Infermi Rimini**

Via Settembrini 2 – Rimini. Tel. 0541/705111

**CARTA DEI SERVIZI  
U.O. NEUROLOGIA  
RIMINI**



**DIPARTIMENTO INTERNISTICO 1**

**Unita' Operativa di NEUROLOGIA**  
**Direttore: Dr. Alessandro Ravasio**

Ospedale Infermi – V. Settembrini, 2 – Rimini

**3° piano – scala D**

Tel. D.H. 0541/705626 – Tel.segreteria 0541/705505  
Fax 0541/705602

## **PERSONALE MEDICO DELLA U.O. DI NEUROLOGIA**

**Direttore** Dr. Alessandro Ravasio

**Medici** Dr. Alberto Amadori  
Dr. Marco Currò Dossi  
Dr. Sebastiano Lorusso  
Dr. Marco Pasquinelli  
Dr. ssa Beatrice Viti

Dr. Alessandro Ravasio - Direttore  
tel. 0541/705600 - email: aravasio@auslrn.net  
Dr. Alberto Amadori – Dirigente Medico  
tel. 0541/705558 - email: aamadori@auslrn.net  
Dr. Marco Curro' Dossi – Dirigente Medico  
tel. 0541/705558 - email: mcurrodossi@auslrn.net  
Dr. Sebastiano Lorusso – Dirigente Medico  
tel.0541/705557 - email: slorusso@auslrn.net  
Dr. Marco Pasquinelli – Dirigente Medico  
tel: 0541/705605 - email: mpasquinelli@auslrn.net  
Dr.ssa Beatrice viti - Dirigente Medico  
tel.0541/705557 - email: bviti@auslrn.net

### **PERSONALE INFERMIERISTICO**

**Tel. 0541/705626**

**Coordinatrice infermieristica**

Teresa Comandini

**Infermiere Professionali**

Eliana Fabbri  
Claudia Santucci  
Romina Rinaldi  
D'Alessio Maria Gerarda

### **TECNICI DI NEUROFISIOPATOLOGIA**

**Tel. 0541/705626**

Stefania Basili  
Serena Guizzon  
Carla Picchio  
Alberto Ponzoni  
Francesco Selvi

# Presentazione

L'unità operativa di Neurologia , inserita in un presidio ospedaliero polispecialistico, è l'unica Neurologia ospedaliera pubblica della Provincia di Rimini.

Sono state valorizzate e sviluppate l'organizzazione assistenziale e le competenze professionali finalizzate al trattamento delle patologie neurologiche acute e croniche che richiedono una risposta assistenziale anche di elevata complessità ed intensità.

## ATTIVITA' DELLA U.O. NEUROLOGIA

DEGENZA ORDINARIA

DAY HOSPITAL/DAY SERVICE

ATTIVITÀ DI CONSULENZA INTERNA ED URGENZE ESTERNE

AMBULATORIO GENERALE DI NEUROLOGIA

AMBULATORI

FINALIZZATI

- ◆ Sclerosi Multipla e Malattie Rare
- ◆ Disturbi del Movimento e Malattia di Parkinson
- ◆ Epilessie
- ◆ Disturbi Cognitivi e Comportamentali

COLLABORAZIONE CON CENTRO ESPERTO DEMENZE (CEDEM)

SERVIZIO DI NEUROFISIOLOGIA

( EEG, EMG, Potenziali Evocati, Terapia con Tossina Botulinica)



SERVIZIO DI NEUROPSICOLOGIA

( Batterie pluritestistiche per valutazione del deficit di singole funzioni cognitive)

## DEGENZA ORDINARIA IN NEUROLOGIA

Responsabile: Dr. Alessandro Ravasio

### Modalità di ricovero:

-  previa visita neurologica di un medico della U.O. Neurologia
-  dal pronto soccorso come urgenza
-  come trasferimento da altra U.O dell'Azienda

### Medici referenti:

Responsabile: Dr. Alessandro Ravasio,  
tutti i medici della U.O. Neurologia

### Personale infermieristico coinvolto:

U.O. Neurologia - Medicina I° o II°,  
dove si svolge la degenza

Sede: U.O. Medicina 1° (4° piano scala C)  
U.O. Medicina 2° (5° piano scala C)



Disponibilità telefonica **U.O. NEUROLOGIA:**  
0541/705626 ore 8-20 tutti i giorni feriali (sabato ore 8-14)  
Segreteria 0541/705505 (ore 8-13 lun -ven)

Per informazione sui degenti: ore 12.00 - 13.00 tutti i giorni feriali  
**presso la U.O. NEUROLOGIA 3° PIANO SCALA D**

Orario di accesso al reparto: come quello del reparto medico ospitante. Si sottolinea che per motivi di igiene e rispetto della privacy e tranquillità dei degenti è ammesso per ciascun paziente l'accesso al reparto di un solo parente alla volta

**Descrizione:** riservata a ricovero di specifiche patologie neurologiche e formalizzata in procedura condivisa con le altre U.O. interessate, con utilizzo di posti letto tecnici (4) delle U.O. di Medicina 1° e Medicina 2° e, occasionalmente, di altre U.O. mediche sotto gestione medica diretta della U.O. di Neurologia e con assistenza infermieristica ed alberghiera del reparto di effettiva degenza.

Il ricovero è rivolto alle seguenti patologie: patologie neuroimmunologiche acute ( sclerosi multipla, poliradicoloneuriti, miastenia gravis, mielopatie), malattie degenerative ( malattia di Parkinson, sclerosi laterale amiotrofica), patologie epilettiche acute ( 1° crisi epilettica

a eziologia non nota, stati di male convulsivi), sindromi psicorganiche acute, malattie neurologiche di particolare complessità diagnostica.

## ATTIVITA' DI DAY HOSPITAL/DAY SERVICE

Responsabile: Dr. Alessandro Ravasio

### U.O. NEUROLOGIA 3° PIANO SCALA D

Coinvolge: tutti i medici, il personale infermieristico ed i tecnici di neurofisiopatologia della U.O. Neurologia

### ORARIO APERTURA



Dalle ore **07:20 alle ore 20:00** giorni feriali  
Dalle ore **07:00 alle ore 14:00** il sabato

### MODALITA' DI RICOVERO IN DH



Previa consulenza neurologica di un medico specialista della U.O. Neurologia



Disponibilità telefonica: 0541/705626

**Descrizione Day Hospital:** fornisce attività di diagnosi e cura per patologie neurologiche acute e/o croniche ( malattia di Parkinson , demenze, sclerosi multipla, sclerosi laterale amiotrofica, epilessie , cefalee et al....) che non possono essere assistite in regime ambulatoriale per la complessità diagnostica della patologia e per terapie non eseguibili ambulatoriamente.

Tali prestazioni vengono fornite durante le ore diurne ( ore 7-20 giorni feriali, sabato ore 7-14) in seguito a visita specialistica ed apertura da parte del medico di specifica cartella clinica conclusa con una dimissione.

In D.H vengono eseguite rachicentesi, biopsie muscolari e di nervo, indagini neuroradiologiche, neurofisiologiche e neuropsicologiche, ricerche neuroimmunologiche e genetiche.

**Descrizione Day Service:** insieme di attività diagnostiche che fanno seguito a visita neurologica con apertura da parte del medico di un percorso diagnostico preferenziale utilizzando il ricettario del SSN e che termina con visita neurologica conclusiva.

Il Day Service viene altresì utilizzato per la gestione di pazienti in terapia cronica con farmaci ad alto costo a distribuzione ospedaliera da parte della U.O. Neurologia e che prevedono un monitoraggio clinico e laboratoristico/strumentale.

In particolare come centro autorizzato per la diagnosi e terapia della sclerosi multipla fornisce attività assistenziale che copre l'arco della malattia dal momento della diagnosi alle fasi di recidiva e nel follow up terapeutico specifico.

## ATTIVITÀ DI CONSULENZA INTERNA ED URGENZE ESTERNE

Responsabile: Dr. Alessandro Ravasio

### CONSULENZE INTERNE

Richiesta di visita neurologica e/o di prestazione strumentale da parte di un medico dei presidi ospedalieri e dei Pronti Soccorsi dell'AUSL di Rimini

### CONSULENZE ESTERNE URGENTI

Richiesta di visita neurologica urgente di un medico di base dell'AUSL di Rimini.

Medico referente: neurologo di guardia durante le ore diurne:

( ore 8.00 – 20.00 dal lunedì al venerdì, ore 8.00 – 14.00 il sabato).

Coinvolti tutti i medici della U.O. Neurologia e tutto il personale infermieristico



Dalle ore **07:00 alle ore 20:00** giorni feriali

Dalle ore **07:00 alle ore 14:00** il sabato



Nelle restanti fasce orarie un neurologo è reperibile a domicilio per urgenze-emergenze e viene attivato dalla centrale operativa **118**

**Descrizione:** l'attività è svolta dal Neurologo di guardia durante le ore diurne (ore 8-20 nei giorni feriali e 8-14 il sabato) e prevede l'effettuazione delle consulenze neurologiche a persone provenienti dal Pronto Soccorso o ricoverate presso le altre U.O. dell'Ospedale Infermi o degli altri presidi ospedalieri dell'AUSL. **Le consulenze interne urgenti vengono espletate entro 12 ore.**

**Il medico di guardia effettua entro 12 h. le visite esterne urgenti ed entro 72 ore le visite prioritarie richieste dai medici di base, preferibilmente dopo contatto telefonico del medico di base col neurologo di guardia.**

Vengono inoltre fornite ai degenti prestazioni strumentali ( EEG, potenziali evocati, EMG, rachicentesi diagnostica e terapeutica).

Viene fornita l'attività diagnostica ed il monitoraggio clinico e strumentale per l'accertamento di morte cerebrale.



Disponibilità telefonica: 0541/705626 ore 8-20  
(sabato ore 8-14) – 0541/705505 (ore 8-12 lun -ven)



Sede: U.O. di Neurologia 3° piano scala D

## ATTIVITA' AMBULATORIALI

Responsabile: Dr. Alessandro Ravasio

Vengono fornite prestazioni di visita neurologica e metodiche diagnostiche di neurofisiologia e neuropsicologia necessarie alla diagnosi di patologie neurologiche del SNC centrale e periferico a per pazienti degenti in Day Hospital , Day Service e ambulatoriali:

### ATTIVITA'

### AMBULATORIALI

- visita neurologica (Ambulatorio Divisionale Generale e Ambulatori Finalizzati)
- elettroencefalografia standard e dopo privazione ipnica
- elettromiografia ed elettroneurografia
- potenziali evocati visivi, tronco-encefalici e somato-sensoriali
- test neuropsicologici
- terapia con tossina botulinica

## AMBULATORIO DIVISIONALE GENERALE DI NEUROLOGIA

Medici referenti: tutti i medici della U.O. Neurologia

**Descrizione:** la visita specialistica neurologica, sia come 1° visita che come controllo, viene svolta nelle ore del mattino e nel primo pomeriggio dal medico a ciò deputato nella organizzazione interna dei turni medici e non è mai personalizzata. Il numero totale delle prestazioni e le modalità di prenotazione sono concordati con la dirigenza aziendale.

### Modalità di accesso:



richiesta del medico di base o di altro specialista e prenotazione tramite **CUP ( tel. 0541/774629)**



Disponibilità telefonica: **0541/705626- 0541/705612**



**Sede: Palazzina poliambulatori dell'Ospedale Infermi  
ambulatorio n° 5**

## **AMBULATORI FINALIZZATI**

**AMBULATORIO  
SCLEROSI MULTIPLA  
E  
MALATTIE RARE**

- ➔ Miastenia
- ➔ Sclerosi Laterale Amiotrofica
- ➔ CIDP
- ➔ patologie muscolari

Responsabile: Dr. Alessandro Ravasio

Medici referenti: Dr. Alessandro Ravasio, Dr. Marco Pasquinelli,  
Dr. Alberto Amadori, Dr. Marco Curro' Dossi, Dr.ssa Beatrice Viti

Personale coinvolto: tutto il personale infermieristico

**Descrizione:** le persone affette da tali specifiche patologie vengono monitorizzate in modo continuativo dal medico di riferimento che provvede ad organizzare ed effettuare controlli clinico/strumentali periodici e/o visite urgenti in caso di necessità. In caso di urgenza se il medico di riferimento risultasse assente la visita è effettuata dal neurologo di guardia previo contatto telefonico.

### **Modalità di presa in carico:**



Visita neurologica di un medico della U.O. e diagnosi di specifica patologia con inserimento in apposita agenda a gestione interna.



Disponibilità telefonica: **0541/705626**





Sede: **U.O. Neurologia 3° piano scala D**

## **AMBULATORIO EPILESSIA**

Responsabile: Dr. Marco Currò Dossi

Medici referenti: Dr. Marco Currò Dossi, Dr. Alessandro Ravasio,  
Dr.ssa Beatrice Viti

Personale coinvolto: tutto il personale infermieristico ed i tecnici di neurofisiopatologia.

**Descrizione:** le persone affette da tale patologia vengono seguite con controlli clinico/strumentali periodici dai due medici referenti dell'ambulatorio. Non è prevista presa in carico personale a singolo specialista competente e le eventuali urgenze sono gestite dai medici referenti o dal medico di guardia in caso di loro assenza.

### **Modalità di presa in carico:**



visita neurologica di un medico della U.O. e diagnosi di specifica patologia con inserimento in apposita agenda a gestione interna.



Disponibilità telefonica: **0541/705626**



Sede: **U.O. Neurologia 3° piano scala D**

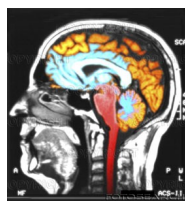

## **AMBULATORIO MALATTIA DI PARKINSON E DISTURBI DEL MOVIMENTO**

Responsabile: Dr. Alberto Amadori

Medici referenti: Dr. Alberto Amadori, Dr. Sebastiano Lorusso

Personale coinvolto: tutto il personale infermieristico

**Descrizione:** le persone affette da tali specifiche patologie vengono seguite con controlli clinici/strumentali periodici dai medici referenti. Non è previsto uno specifico medico di riferimento e le eventuali urgenze sono gestite dai medici referenti o dal medico di guardia in caso di loro assenza.

### **Modalità di accesso:**



visita neurologica di un medico della U.O. e diagnosi di specifica patologia con inserimento in apposita agenda a gestione interna.



Disponibilità telefonica: **0541/705626**



Sede: **U.O. Neurologia 3° piano scala D**

# **AMBULATORIO DISTURBI COGNITIVI E COMPORTAMENTALI**

Responsabile: Dr. Sebastiano Lorusso

Medici referenti: Dr. Sebastiano Lorusso, Dr. Alberto Amadori

Personale coinvolto: Dott.ssa Cristina Maioli (psicologa)

**Descrizione:** valutazione sistematica e seriata di pazienti affetti da disturbi cognitivi e /o comportamentali con programmazione degli esami del caso ( di tipo neuropsicologico, di neuroimaging ed altri), monitoraggio delle terapie farmacologiche e di altro genere del caso, suggerimenti ai care-givers, interventi di stimolazione cognitiva in casi mirati e/o nell'ambito di protocolli sperimentali.

## **Modalità di accesso e prenotazione:**



Soggetti ambulatoriali ( preferibilmente accompagnati da un familiare di riferimento e muniti di occhiali da vista se in uso) previa valutazione da parte di un medico della U.O. Neurologia o segnalati da altre U.O. dell'Azienda con inserimento in apposita agenda a gestione interna.

Per prenotare telefonare dal lun al ven ore 8.00-12.30 al 0541 705505



Disponibilità telefonica: 0541/705557 (ore 13-14) per colloquio con medico referente



Sede: Ambulatorio di Neuropsicologia c/o poliambulatorio stanza n.3  
U.O. Neurologia 3° piano scala D

## **SERVIZIO DI NEUROFISIOLOGIA**

Responsabile: Dr. Marco Currò Dossi

Medici referenti: Dr. Marco Pasquinelli, Dr. Marco Currò Dossi

Personale coinvolto: tecnici di neurofisiopatologia e personale infermieristico

### Prestazioni diagnostiche strumentali eseguite

#### e modalità di accesso:

#### **Elettroencefalografia (EEG):**

**richiesta del medico di base o di altro specialista e prenotazione tramite CUP (0541-774629) per le prestazioni esterne ordinarie.**

In caso di richiesta esterna urgente accesso diretto alla U.O. Neurologia. L'esame verrà eseguito **previa esecuzione di visita neurologica urgente.**

**E' consigliabile che la richiesta di EEG urgente sia accompagnata a richiesta di visita neurologica urgente.** Sarà discrezione del neurologo programmare EEG immediato o prioritario.

Le richieste di EEG interni vengono evase secondo programmazione interna rispettando il criterio della priorità clinica e quindi quello temporale.

Tutti gli EEG sono eseguiti dal tecnico di neurofisiopatologia e successivamente refertati dal neurologo.

L'elettroencefalogramma dopo privazione ipnica viene programmato dal neurologo che esegue la valutazione clinica e referta l'EEG di base, qualora lo ritenga necessario.

Per prenotare l'EEG dopo privazione ipnica telefonare dal lun al ven ore 8.00-12.30 al 0541 705505

## **Potenziali evocati visivi, acustici e somato-sensoriali:**

**la richiesta di potenziali evocati deve essere eseguita da specialista neurologo o comunque competente del settore** ( neurochirurgo, oculista,

otorinolaringoiatra, ortopedico, fisiatra ) o da medico di base solo su indicazione specialistica. La prenotazione viene eseguita in apposita agenda presso la U.O.Neurologia direttamente dal personale infermieristico o tecnico: l'indagine è eseguita dai tecnici di neurofisiopatologia e refertata da neurologi competenti.

Per prenotare i potenziali telefonare dal lun al ven ore 8.00-12.30 al 0541 705505

## **Elettromiografia (EMG) / Elettroencefalografia (ENG)**

**Tali indagini sono prenotabili secondo tre modalità condivise (Agende)**

**La 1° Agenda è gestita direttamente dalla Neurologia ( tel 0541-705505 o 0541-705626 ore 9-13).**

In questa agenda vengono prenotati: **1) degenti, 2) Day Hospital-Day Service, 3) pazienti esterni prioritari, previa visita neurologica.**

In caso di sospetta patologia neurologica urgente meritevole di EMG il medico inviante può richiedere visita neurologica urgente; sarà compito dello specialista ,se lo ritiene necessario, inserire il pz in questa agenda.

**La 2° e 3° agenda sono gestite totalmente dal CUP ( tel. 0541-774629)**

**2° Agenda : EMG per sindrome del tunnel carpale.**

Nella richiesta del medico curante deve essere specificato il quesito **clinico “sospetta sindrome del tunnel carpale”**, la prenotazione avviene tramite CUP, l'esame viene eseguito dai tecnici di neurofisiopatologia operanti presso la U.O. Neurologia , con supervisione di neurologo esperto e refertato dallo stesso.

**3° Agenda : EMG complesse.**

Vengono comprese le **richieste di EMG che non rientrano nelle precedenti 2 modalità di prenotazione.** Sono compresi tutti i pazienti esterni che necessitano di un esame di primo accesso o per nuova situazione anamnestica in pz. noto, al di fuori della categoria dei casi prioritari ( agenda 1°) o richieste per tunnel carpale ( agenda 2°). La prenotazione avviene a CUP e l'indagine viene eseguita e refertata da neurologo esperto in EMG

Importante: il medico di medicina generale o lo specialista inviante sul ricettario del SSN in cui esegue la richiesta deve specificare il quesito diagnostico, eventuali patologie concomitanti o terapie in atto quali trattamenti con TAO, infine se si tratta di controllo.

Il paziente deve portare , all'atto dell'effettuazione della prestazione, la richiesta di prenotazione, referti di esami e visite specialistiche utili all'esecuzione dell'esame, in particolare eventuali EMG precedenti.

Il Dr. Marco Pasquinelli svolge la **terapia con tossina botulinica** in patologie specifiche identificate. L'indicazione a tale terapia è valutata dal neurologo competente , programmata ed eseguita dallo stesso.



Disponibilità telefonica: 0541/705505 – 0541/705605



Sede: U.O. Neurologia 3° piano scala D;

## **LABORATORIO DI NEUROPSICOLOGIA**

Responsabile: Dr. Sebastiano Lorusso

Medici referenti: Dr. Sebastiano Lorusso

Personale coinvolto: Dott.ssa Cristina Maioli ( psicologa)

**Descrizione:** le richieste esterne di **ESAME NEUROPSICOLOGICO** provenienti dal medico di medicina generale o altro medico ( sempre preferibile richiesta specialistica), vengono riportate su apposito registro della U.O. ed i pazienti sono successivamente convocati, in base al criterio temporale o ad una eventuale priorità clinica. Il neurologo dedicato conduce il colloquio anamnestico ed indirizza l'esame pluritestistico del caso, eseguito prevalentemente dallo psicologo con formazione in Neuropsicologia. La refertazione dell'esame e l'interpretazione clinica sono supervisionate dal referente.



Modalità di accesso: richiesta del medico di base o di altro specialista con prenotazione interna in apposita agenda



Per prenotare telefonare dal lun al ven ore 8.00-12.30 al 0541 705505

Disponibilità telefonica: 0541/705557 (ore13-14) Dr. Lorusso per informazioni



Sede: Ambulatorio di Neuropsicologia c/o  
Poliambulatorio stanza n.3 ; Neurologia 3° piano scala D

