

SERVIZIO SANITARIO REGIONALE  
EMILIA-ROMAGNA  
Azienda Unità Sanitaria Locale della Romagna

# STAGIONE INFLUENZALE 2022-23

DIFFUSIONE NELL'AZIENDA USL  
DELLA ROMAGNA

Aggiornamento alla settimana 50

## IL GRADO DI DIFFUSIONE DELLA PANDEMIA INFLUENZALE È MISURATO ATTRAVERSO 3 INDICATORI:

1. **Tasso di incidenza settimanale** (per 1.000 assistiti) *per classi di età* rilevato attraverso la rete dei medici sentinella (MMG e PLS) che segnalano episodi ILI – Influenza Like Illness – nell’ambito del sistema di sorveglianza nazionale “InfluNet”. A tale fine il sistema dei medici sentinella è stato adeguato e in Romagna può contare su 36 medici tra Medici di Medicina Generale e Pediatri di Libera Scelta. Con InfluNet vengono segnalati i nuovi casi insorti dal lunedì alla domenica di ogni settimana.
2. **Numero di tamponi** per Sars Cov-2 e Influenza eseguiti presso i Pronto Soccorso ospedalieri a persone con manifestazioni cliniche compatibili con influenza e/o Covid 19
3. **Percentuale di positività** per virus influenzali *dei tamponi eseguiti*

L'aggiornamento dei dati nazionali alla settimana 50 non è ancora disponibile al momento della pubblicazione.

- Si arresta la crescita del numero di casi di sindromi simil-influenzali (ILI) in Italia. Nella 49° settimana del 2022, infatti, l'incidenza è pari a **15,5** casi per mille assistiti (16,0 nella settimana precedente) e si attesta nella fascia di intensità alta.
- Stabile l'incidenza in tutte le fasce di età, risultano tuttavia maggiormente colpite le fasce di età pediatriche e in particolare i bambini al di sotto dei cinque anni di età in cui l'incidenza è pari a **50,6** casi per mille assistiti (49,8 nella settimana precedente).
- La crescita del numero di sindromi simil-influenzali, in queste prime settimane di sorveglianza, è sostenuta oltre che dai virus influenzali anche da altri virus respiratori.
- In sei Regioni (Piemonte, PA di Bolzano, Emilia-Romagna, Toscana, Marche, Abruzzo) l'incidenza ha superato la soglia di massima intensità.
- Calabria e Sardegna non hanno attivato la sorveglianza Influenet.

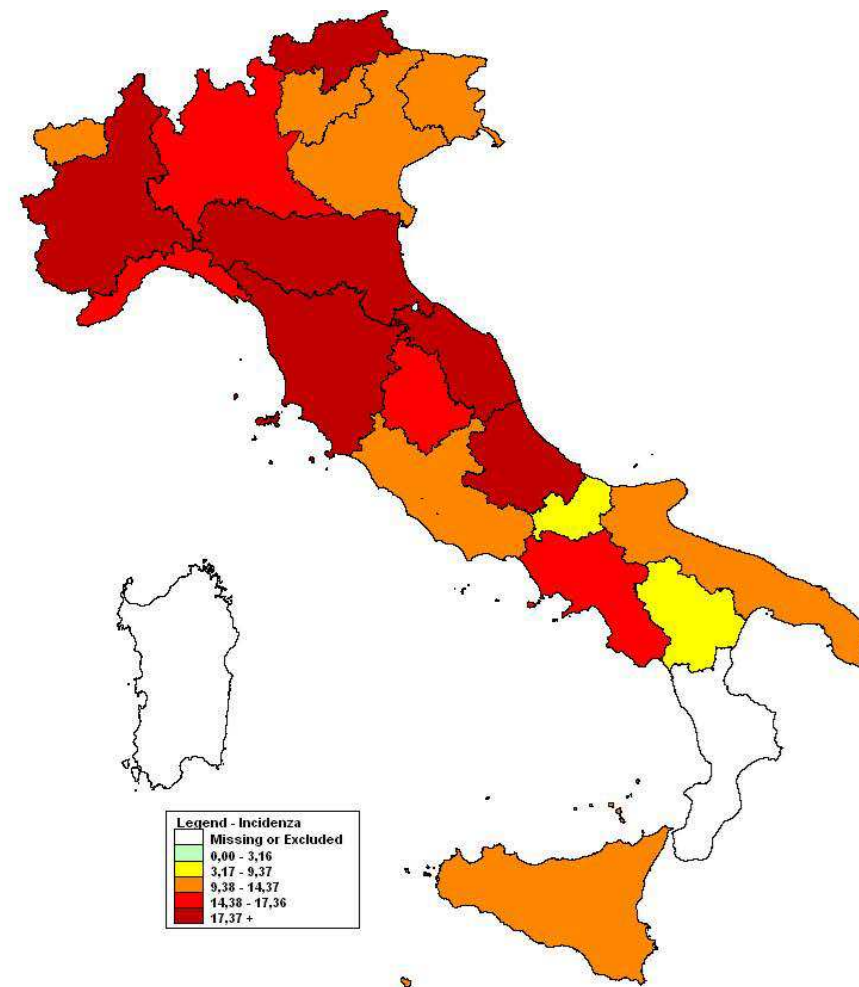



# INCIDENZA NAZIONALE

Tassi di incidenza per 1.000, rilevati dal sistema InluNet nella settimana 49 del 2022

Nella quarantanovesima settimana del 2022 la curva epidemica delle sindromi simil-influenzali arresta la sua crescita. Finora il suo andamento è anticipato rispetto alle precedenti stagioni con un valore di incidenza nel picco superiore a tutte le precedenti stagioni.

L'aggiornamento dei dati nazionali alla settimana 50 non è ancora disponibile al momento della pubblicazione.

## Stagioni 2020/21 – 2022/23

Incidenza delle sindromi influenzali (ILI) in Italia.  
Stagioni 2009/10 – 2022/23

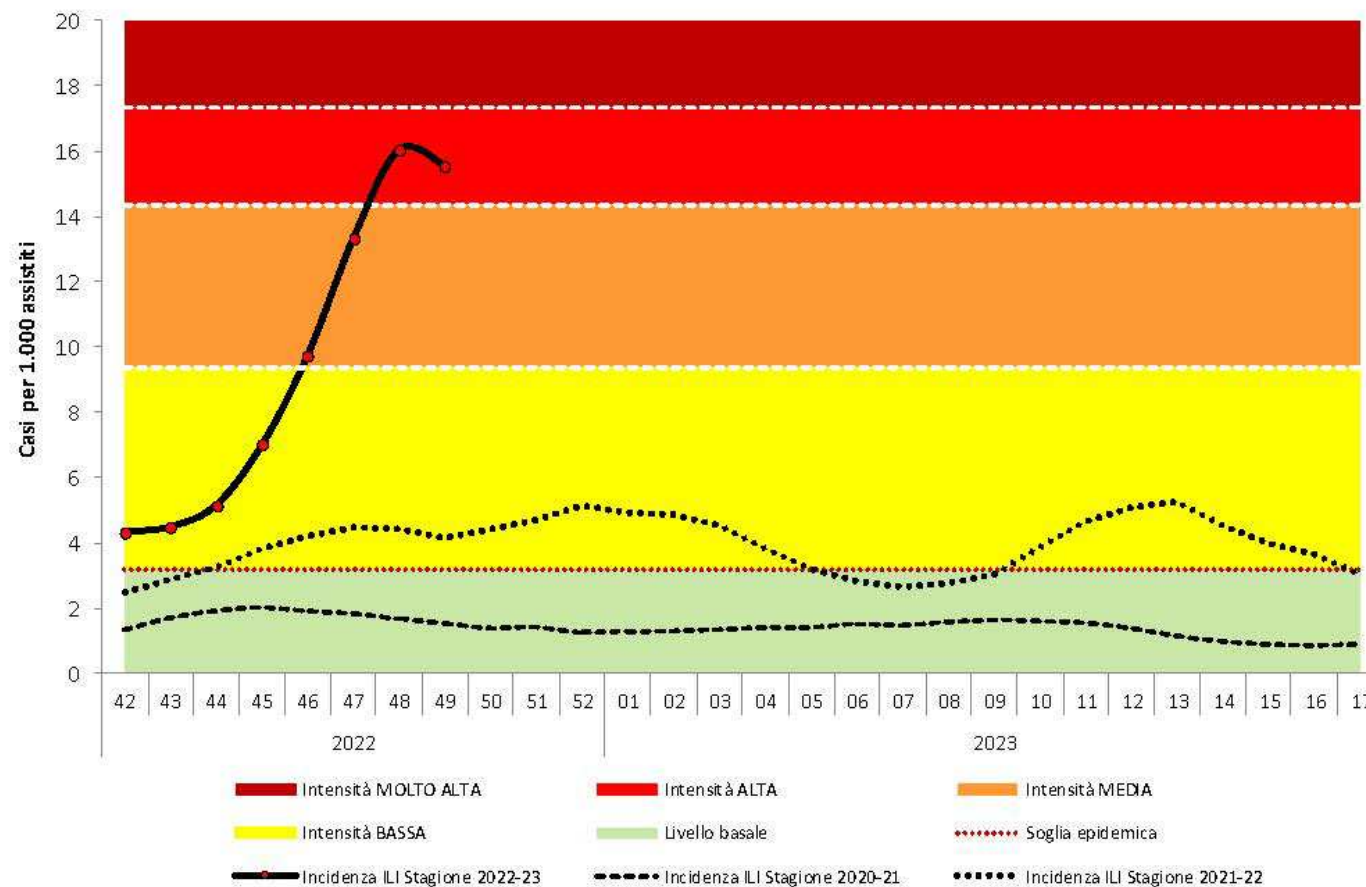
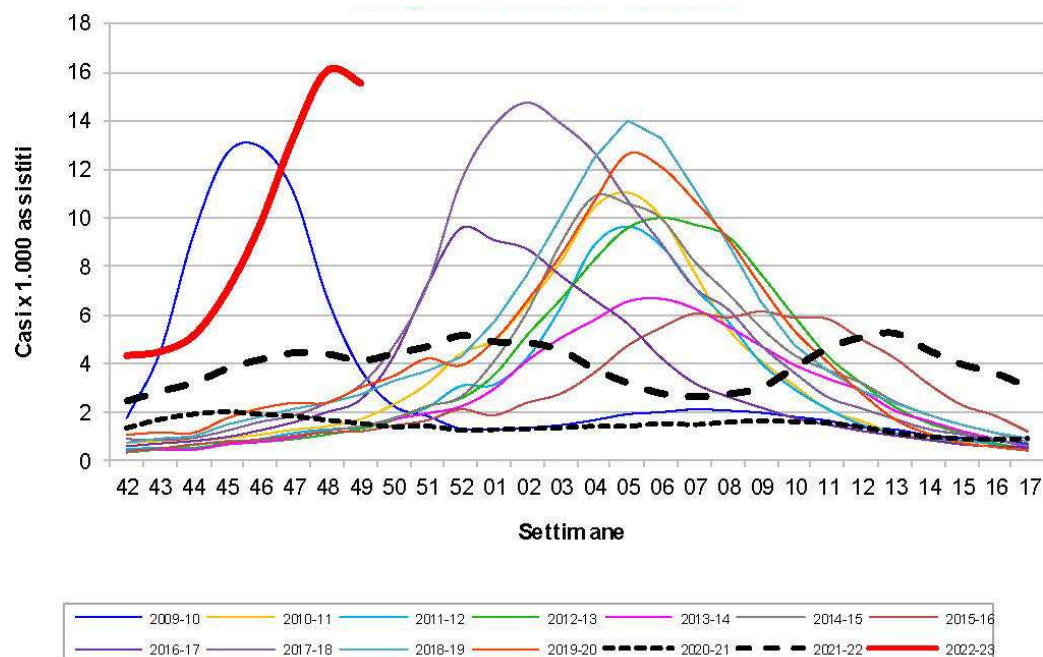

## INCIDENZA REGIONALE

Tassi di incidenza per 1.000 assistiti, in Regione Emilia-Romagna nella settimana 50 del 2022

Incidenza delle sindromi influenzali (ILI) in Emilia-Romagna.  
Stagioni 2017/18 – 2022/23

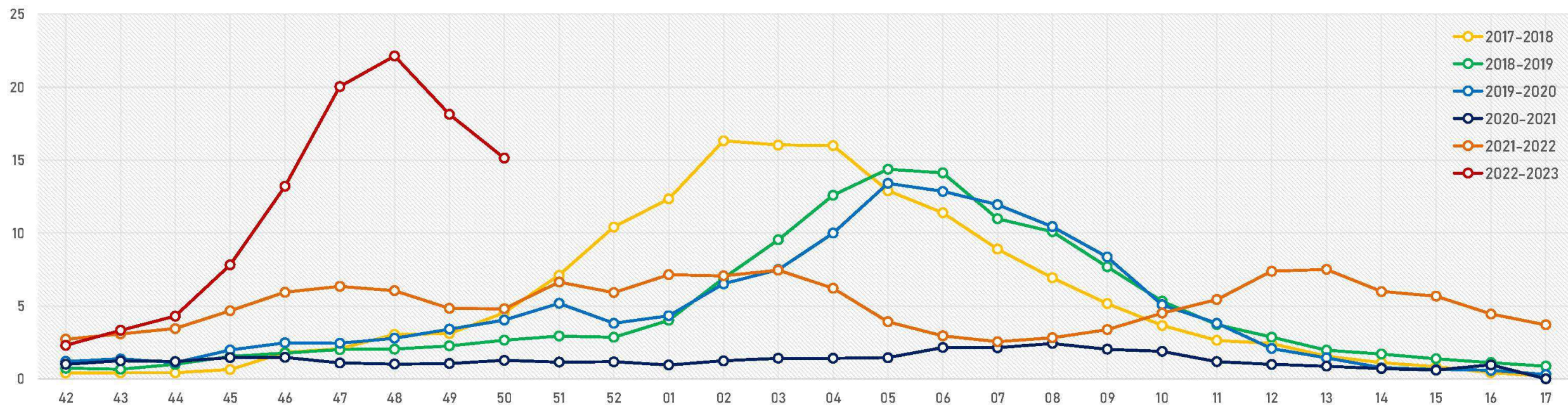



INCIDENZA REGIONALE

Regione Emilia-Romagna nella settimana 50 del 2022

Numero di campioni analizzati dal laboratorio di riferimento regionale per la sorveglianza virologica e percentuale di positività a virus influenzali. Stagioni 2017/18 – 2022/23

| Azienda Usl    | 2017–2018 |           | 2018–2019 |           | 2019–2020 |           | 2020–2021 |           | 2021–2022 |           | 2022–2023 |           |
|----------------|-----------|-----------|-----------|-----------|-----------|-----------|-----------|-----------|-----------|-----------|-----------|-----------|
|                | n tamponi | %positivi | n tamponi | %positivi | n tamponi | %positivi | n tamponi | %positivi | n tamponi | %positivi | n tamponi | %positivi |
| Piacenza       | 153       | 41,2%     | 229       | 31,4%     | 116       | 24,1%     | 0         | /         | 368       | 55,4%     | 170       | 85,3%     |
| Parma          | 589       | 46,5%     | 1193      | 32,4%     | 215       | 37,7%     | 26        | 0,0%      | 87        | 6,9%      | 238       | 51,7%     |
| Reggio Emilia  | 34        | 55,9%     | 151       | 41,1%     | 96        | 17,7%     | 1         | 0,0%      | 10        | 90,0%     | 135       | 97,0%     |
| Modena         | 16        | 75,0%     | 55        | 36,4%     | 28        | 32,1%     | 0         | /         | 0         | /         | 37        | 29,7%     |
| Bologna        | 8         | 62,5%     | 41        | 58,5%     | 39        | 5,1%      | 0         | /         | 0         | /         | 0         | /         |
| Imola          | 0         | /         | 0         | /         | 0         | /         | 0         | /         | 0         | /         | 0         | /         |
| Ferrara        | 0         | /         | 75        | 36,0%     | 18        | 33,3%     | 0         | /         | 0         | /         | 24        | 33,3%     |
| Romagna        | 0         | /         | 34        | 50,0%     | 17        | 5,9%      | 0         | /         | 0         | /         | 79        | 32,9%     |
| AOSP/altro     | 672       | 33,8%     | 461       | 20,6%     | 437       | 13,0%     | 379       | 0,0%      | 178       | 11,2%     | 153       | 39,2%     |
| Emilia-Romagna | 1472      | 40,8%     | 2239      | 31,4%     | 966       | 20,8%     | 406       | 0,0%      | 643       | 37,2%     | 836       | 60,3%     |

Virus influenzali identificati per tipo, sottotipo e stagione in Emilia-Romagna

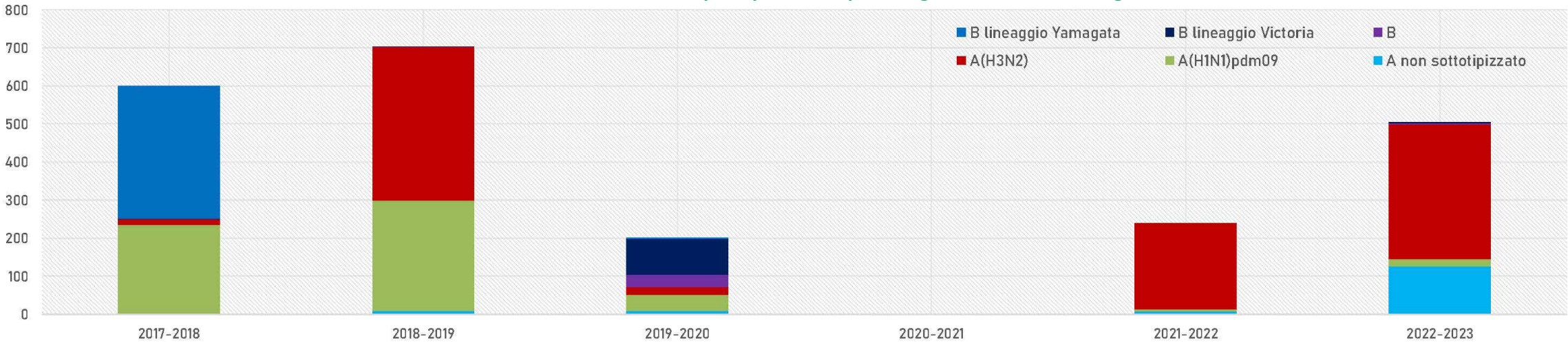

Fonte: Sistema di Sorveglianza Integrata dell’Influenza Influnet & RespiVirNet Regione Emilia-Romagna

L'aggiornamento dei dati nazionali alla settimana 50 non è ancora disponibile al momento della pubblicazione.

Andamento settimanale dei campioni positivi al virus influenzale della presente stagione rispetto alla stagione 2021-22

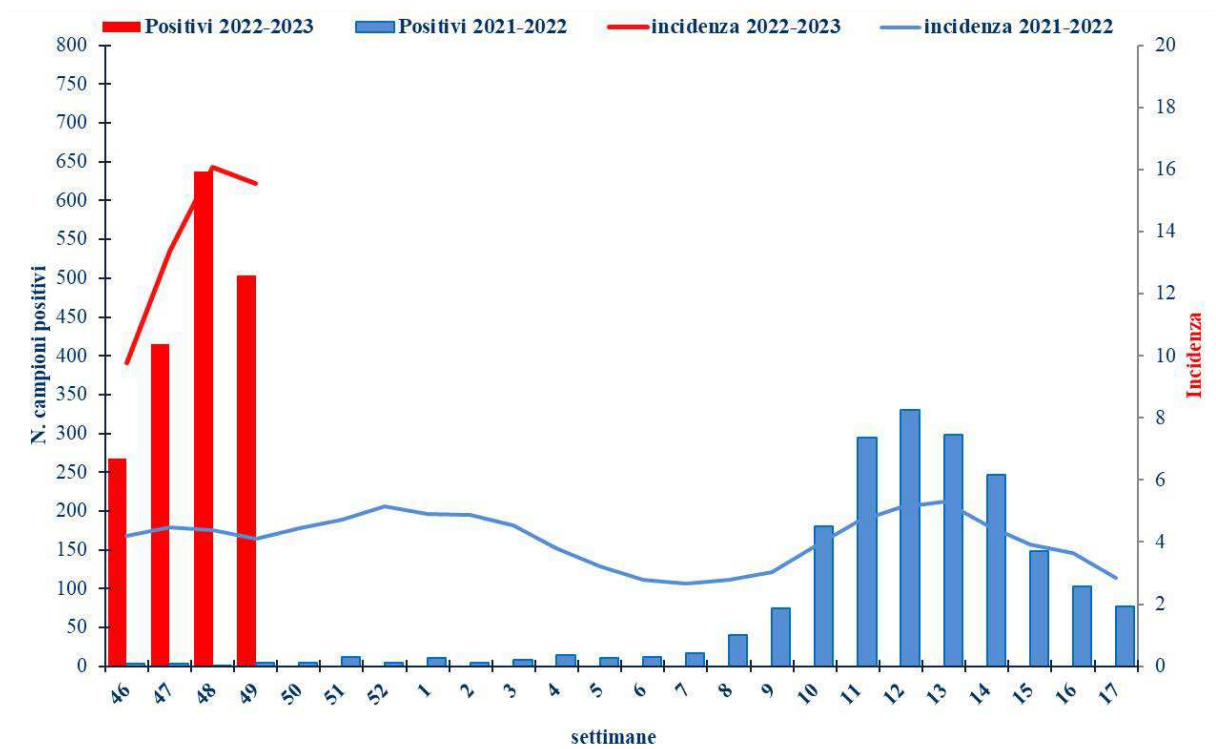

Andamento settimanale dei campioni positivi per tipo/sottotipo (stagione 2022-23)

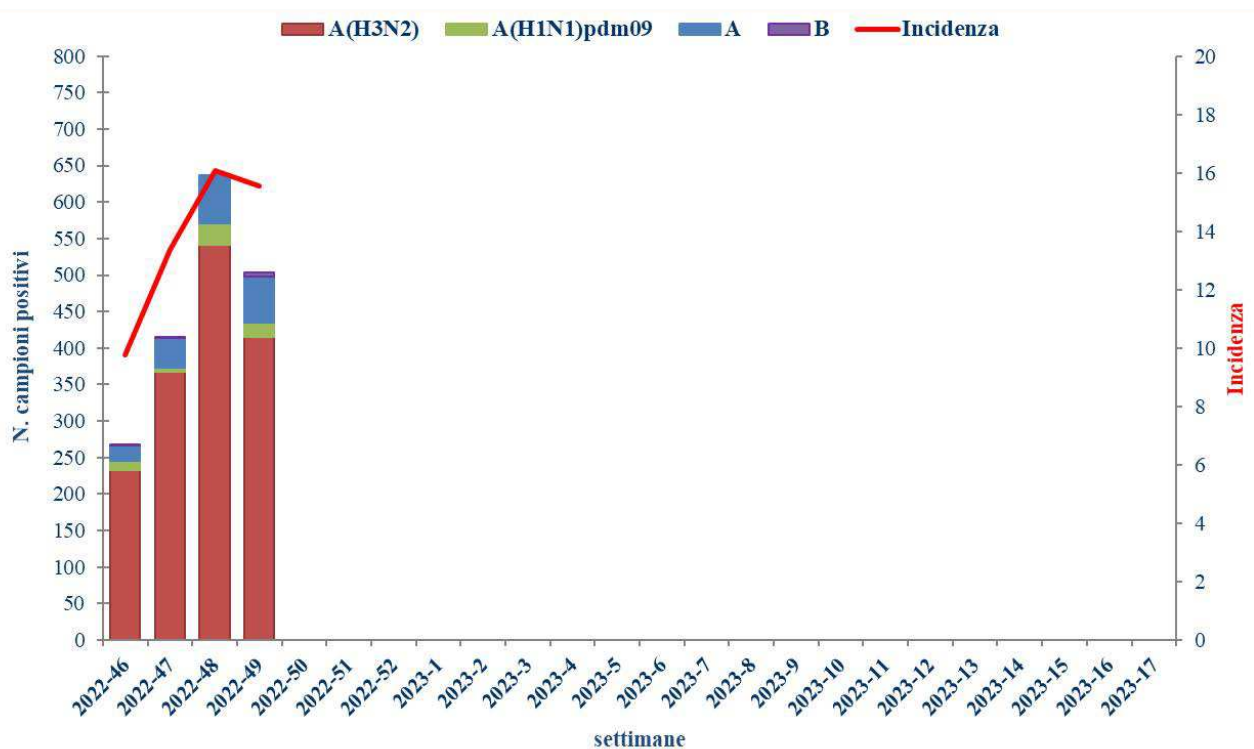

**Sorveglianza settimanale Confronto Ausl Romagna e ambiti provinciali vs RER e Italia.**  
**Incidenza totale (per 1000 assistiti)**

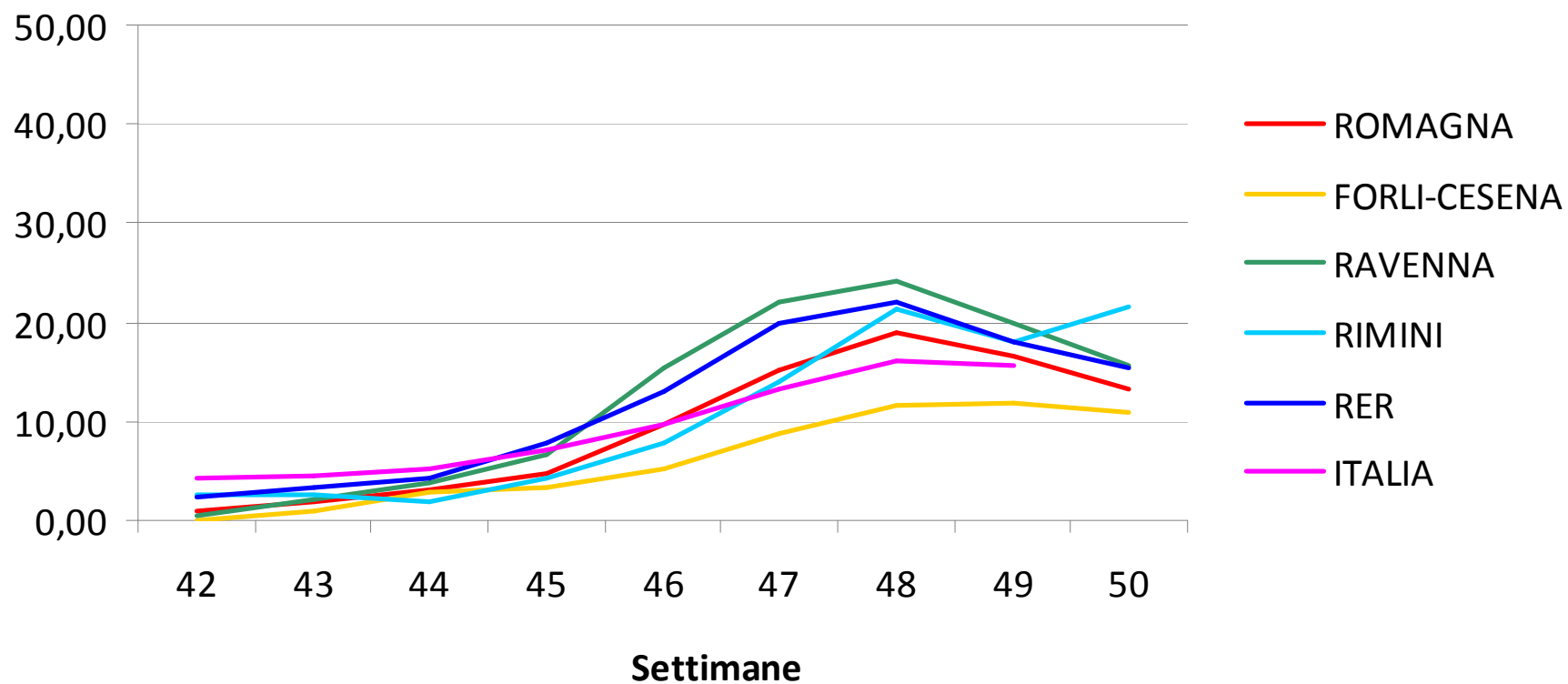



## Sorveglianza settimanale Ausl Romagna

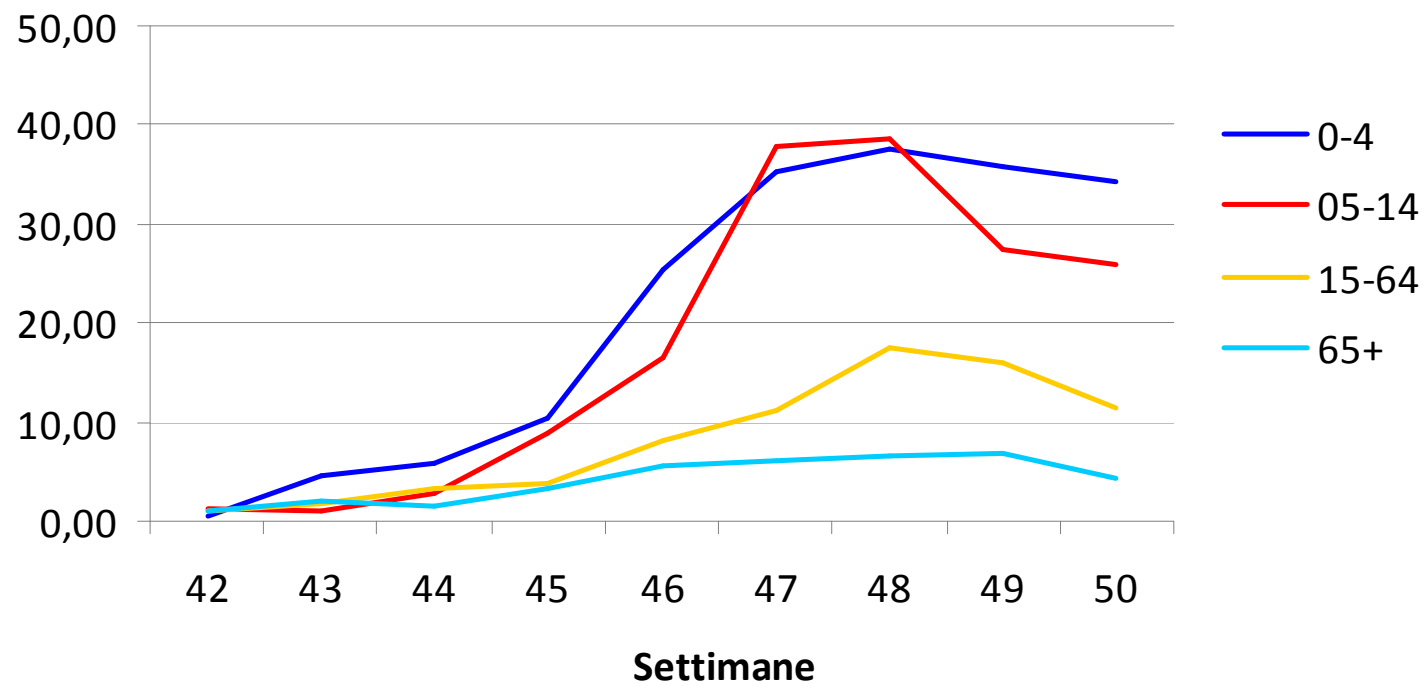

# INCIDENZA IN AUSL ROMAGNA

## Tassi di incidenza per 1.000, specifici per classe di età – Azienda Usl della Romagna

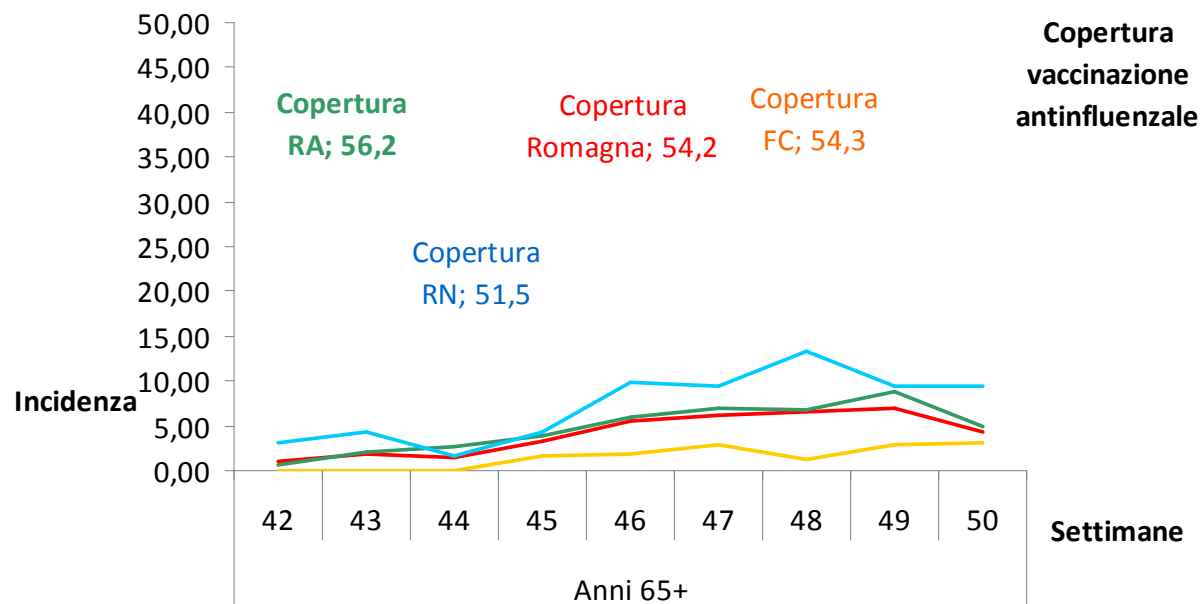
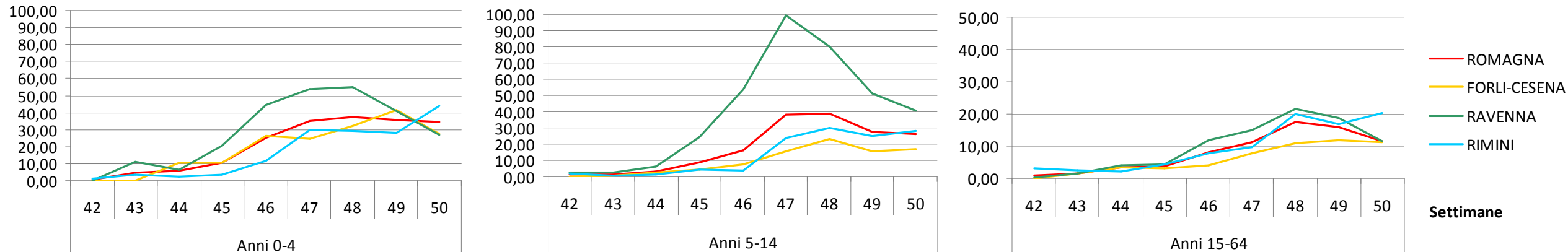

SORVEGLIANZA VIROLOGICA  
OSPEDALIERA

Tamponi eseguiti in urgenza nei Pronto Soccorso e reparti ospedalieri della Romagna  
a pazienti con sintomi/segni correlabili a possibile caso di Influenza /Covid 19

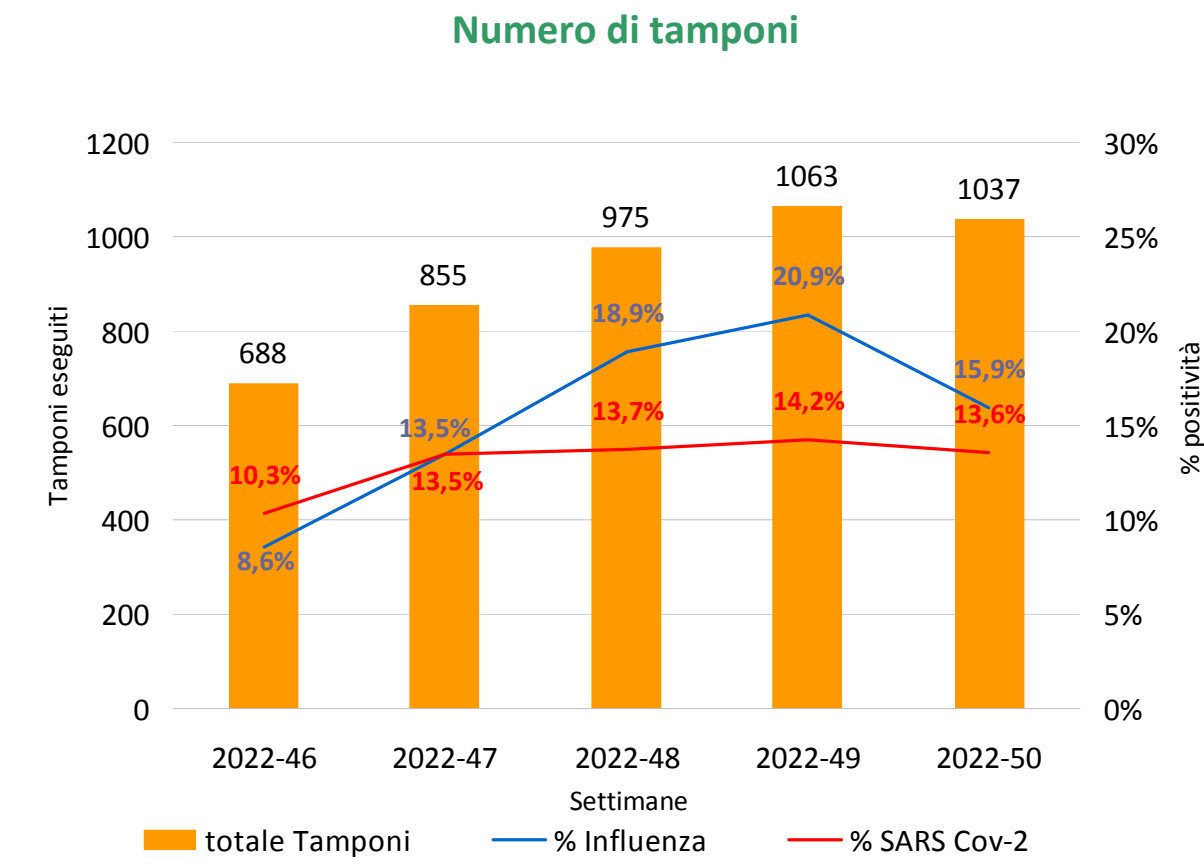

Trend settimanale

| Settimana N°      | 14-20 nov 46 | 21-27 nov 47 | 28 nov-4 dic 48 | 5-11 dic 49 | 12-18 dic 50 |
|-------------------|--------------|--------------|-----------------|-------------|--------------|
| Totale tamponi    | 688          | 855          | 975             | 1063        | 1037         |
| Influenza (A e B) | 59 (8.6%)    | 115 (13.5%)  | 182 (18.9%)     | 217 (20.9%) | 165 (15.9%)  |
| SARS CoV-2        | 71 (10.3%)   | 113 (13.2%)  | 134 (13.7%)     | 151 (14.2%) | 141 (13.6%)  |



SORVEGLIANZA VIROLOGICA  
OSPEDALIERA

Trend settimanale dei tamponi eseguiti in urgenza nei Pronto Soccorso e reparti ospedalieri dei 4 ambiti territoriali della Romagna a pazienti con sintomi/segni correlabili a possibile caso di Influenza /Covid 19.

| Ambito  | Settimana N°      | 14-20 nov 46 | 21-27 nov 47 | 28 nov - 4 dic 48 | 5-11 dic 49 | 12-18 dic 50 |
|---------|-------------------|--------------|--------------|-------------------|-------------|--------------|
| Forlì   | Totale tamponi    | 196          | 258          | 256               | 266         | 266          |
|         | Influenza (A e B) | 5 (2.6%)     | 32 (12.4%)   | 55 (21.5%)        | 55 (20.7%)  | 42 (15.8%)   |
|         | SARS CoV-2        | 23 (11.7%)   | 31 (12.0%)   | 26 (10.2%)        | 34 (12.8%)  | 40 (15.0%)   |
| Cesena  | Totale tamponi    | 46           | 42           | 52                | 70          | 87           |
|         | Influenza (A e B) | 0            | 3 (7.1%)     | 15 (28.8%)        | 18 (25.7%)  | 17 (19.5%)   |
|         | SARS CoV-2        | 5 (10.9%)    | 5 (11.9%)    | 6 (11.5%)         | 9 (11.4%)   | 9 (10.3%)    |
| Rimini  | Totale tamponi    | 214          | 209          | 325               | 395         | 296          |
|         | Influenza (A e B) | 14 (6.5%)    | 19 (9.1%)    | 55 (16.6%)        | 94 (23.5%)  | 60 (20.3%)   |
|         | SARS CoV-2        | 23 (10.7%)   | 32 (15.3%)   | 49 (15.1%)        | 48 (12.4%)  | 46 (15.5%)   |
| Ravenna | Totale tamponi    | 232          | 346          | 342               | 332         | 388          |
|         | Influenza (A e B) | 40 (17.2%)   | 61 (17.6%)   | 60 (17.5%)        | 52 (16.9%)  | 46 (11.9%)   |
|         | SARS CoV-2        | 20 (8.6%)    | 45 (13.0%)   | 53 (15.5%)        | 58 (18.1%)  | 46 (11.9%)   |
| Romagna | Totale tamponi    | 688          | 855          | 975               | 1063        | 1037         |
|         | Influenza (A e B) | 59 (8.6%)    | 115 (13.5%)  | 182 (18.9%)       | 217 (20.9%) | 165 (15.9%)  |
|         | SARS CoV-2        | 71 (10.3%)   | 113 (13.2%)  | 134 (13.7%)       | 151 (14.2%) | 141 (13.6%)  |

Dosi erogate Ausl Romagna (dato settimanale cumulativo)

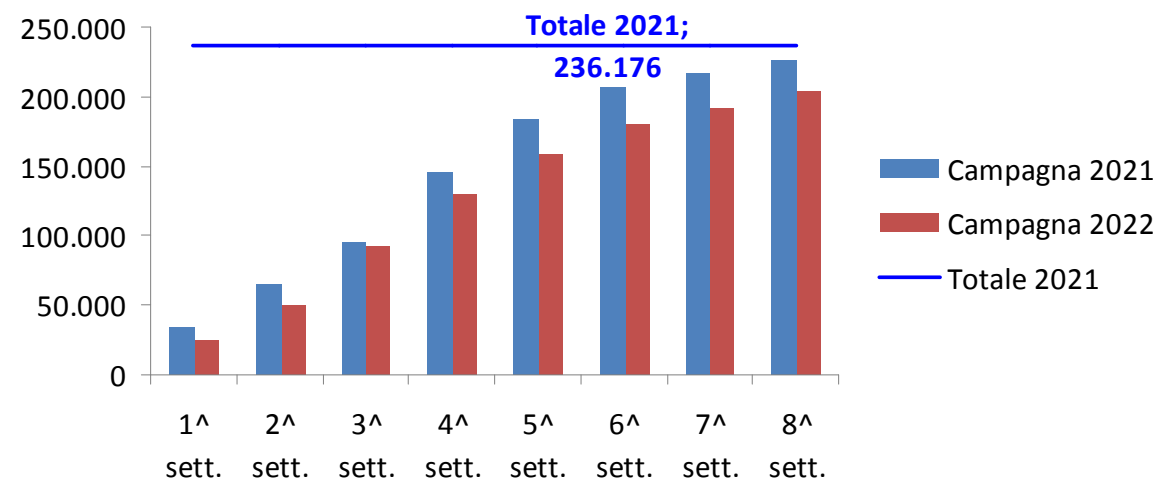

Dosi erogate Ausl Romagna (per età)

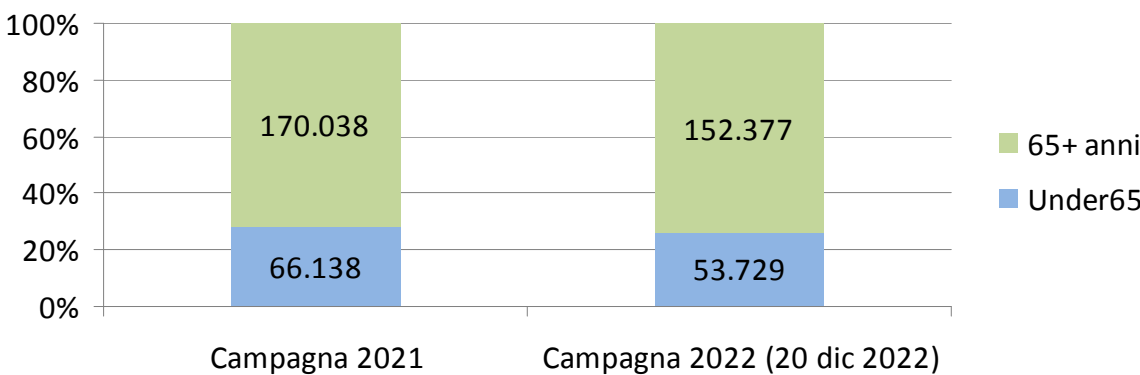

Copertura 65+ anni

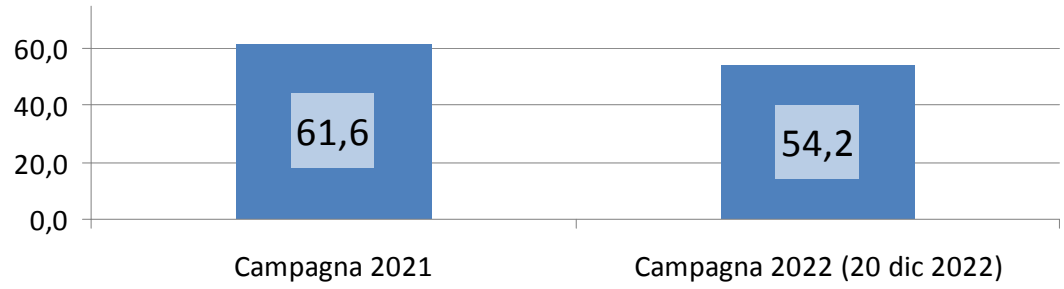

Donne che all’inizio della stagione epidemica si trovano in gravidanza o nel periodo post-partum

