

PUBBLICO CONCORSO PER TITOLI ED ESAMI A N. 1 POSTO DI DIRIGENTE MEDICO – DISCIPLINA: GASTROENTEROLOGIA

In data 26/06/2025 la Commissione esaminatrice ha proposto ai candidati le seguenti prove scritte e prove pratiche:

PROVA SCRITTA N. 1

La celiachia refrattaria: dalla diagnosi alla terapia

PROVA SCRITTA N. 2

Le manifestazioni gastrointestinali dell'HIV

PROVA SCRITTA N. 3 **(PROVA SORTEGGIATA)**

Strumenti Endoscopici MONOUSO: evidenze scientifiche

La Commissione ha individuato i seguenti criteri di valutazione della prova scritta:

- aderenza della trattazione alla domanda;
- chiarezza e correttezza espositiva;
- capacità di sintesi nella risposta;
- appropriatezza degli argomenti esposti.

96.96.96.96.96

PROVA PRATICA N. 1

Ipotesi diagnostica dell'immagine allegata (allegato 1) ed eventuale iter successivo

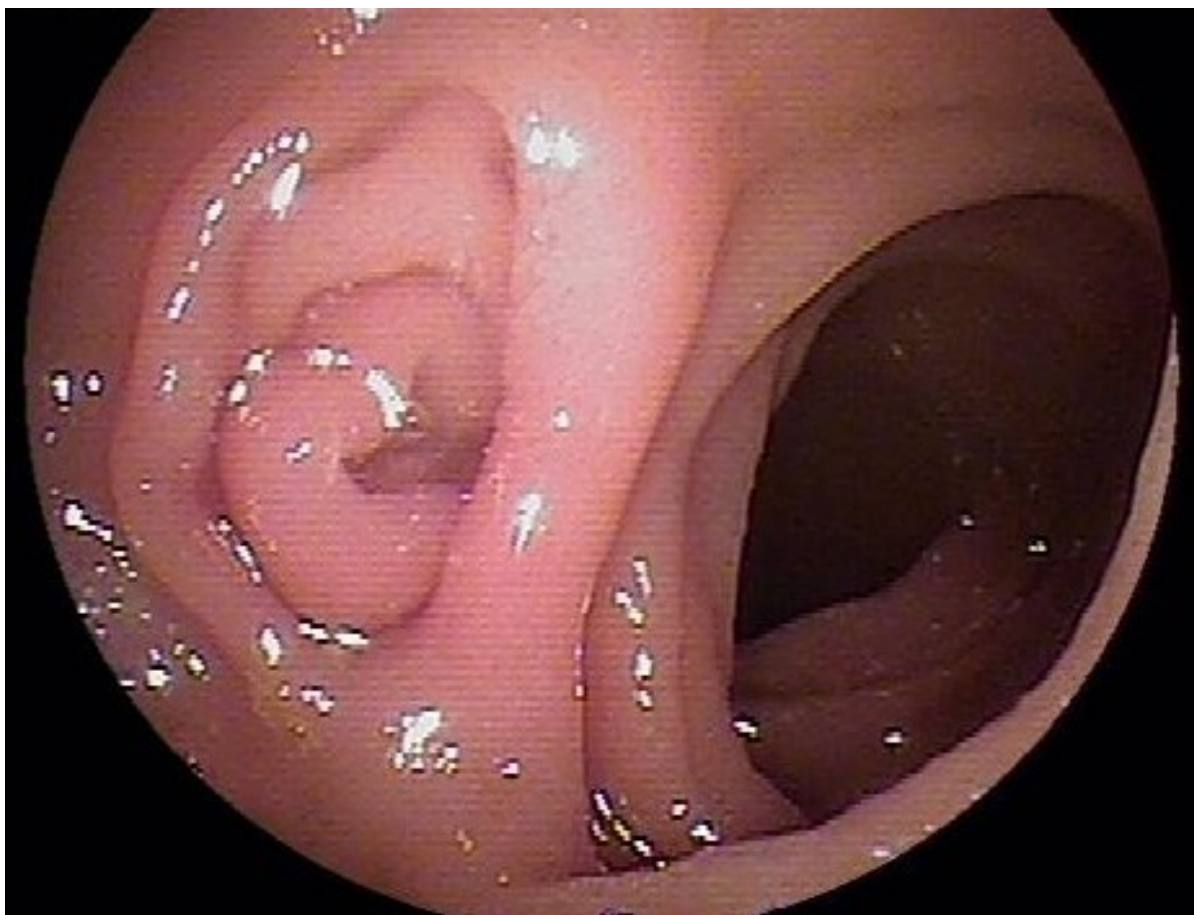

PROVA PRATICA N. 2
(PROVA SORTEGGIATA)

Il candidato descriva l'apparecchio in uso dell'immagine allegata (allegato 2) ed ipotesi procedurale



PROVA PRATICA N. 3

Il candidato descriva l'immagine allegata (allegato 3) e commenti la tecnologia applicata

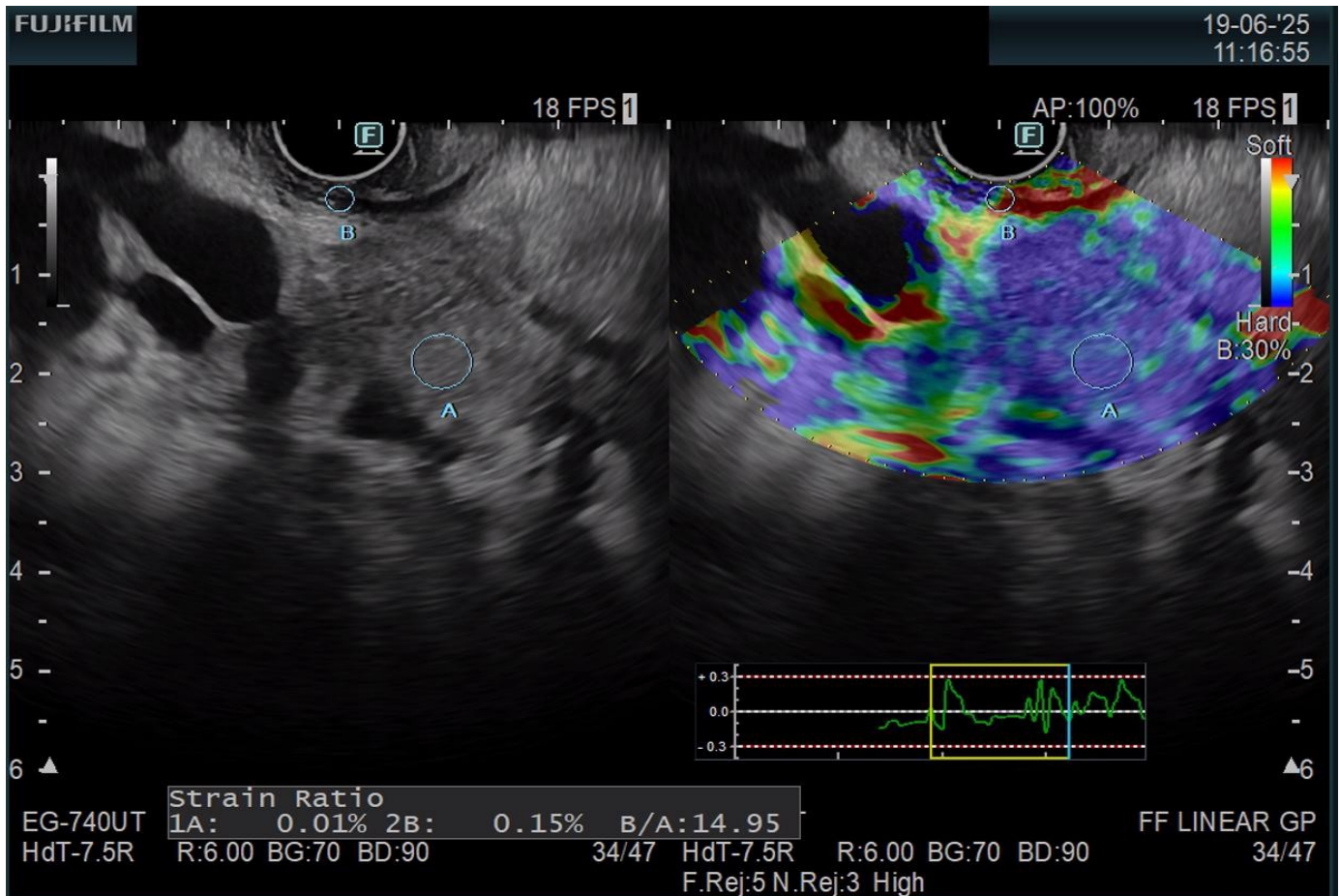

La Commissione ha individuato i seguenti criteri di valutazione della prova pratica:

- corretta descrizione dell'immagine;
- corretta descrizione della tipologia di lesioni;
- appropriatezza dell'eventuale iter diagnostico e/o terapeutico della immagine proposta.

~~~~~

In data 22/07/2025, per la prova orale, la Commissione esaminatrice ha proposto ai candidati le seguenti domande:

|    |                                                                                        |
|----|----------------------------------------------------------------------------------------|
| 1  | PANCREATITE CRONICA: QUADRI CLINICI E GESTIONE DEI SINTOMI                             |
| 2  | LESIONI CISTICHE PANCREATICHE, EPIDEMIOLOGIA E FOLLOW UP                               |
| 3  | LE MODERNE OPPORTUNITA' TERAPEUTICHE NELLE MALATTIE INFIAMMATORIE CRONICHE INTESTINALI |
| 4  | DIVERTICOLO DI MECKEL, EPIDEMIOLOGIA E DIAGNOSI                                        |
| 5  | IL PROGRAMMA DI SCREENING DEL TUMORE DEL COLON RETTO: ESITI ED INDICATORI DI QUALITA'  |
| 6  | ESOFAGITE EOSINOFILA: DIAGNOSI E NUOVI SCENARI TERAPEUTICI                             |
| 7  | AMPULLOMA: DIAGNOSI E TERAPIA                                                          |
| 8  | APPROCCIO ALLE LESIONI VASCOLARI DEL PICCOLO INTESTINO                                 |
| 9  | MANAGEMENT ENDOSCOPICO DELLA IPERTENSIONE PORTALE                                      |
| 10 | INDICAZIONI ATTUALI E POSSIBILI SVILUPPI DI RICERCA DEL TRAPIANTO DI FECI              |
| 11 | LE LESIONI PRECANCEROSE GASTRICHE: DIAGNOSI E FOLLOW UP                                |
| 12 | ENTEROSCOPIA DEVICE-ASSISTED: TECNICA ED INDICAZIONE                                   |
| 13 | RUOLO DELLA ENDOSCOPIA NELL'ALGORITMO DELLE RACCOLTE PERIPANCREATICHE                  |
| 14 | LA GESTIONE ENDOSCOPICA DELLA PATOLOGIA MALIGNA ILARE EPATICA                          |

|    |                                                         |
|----|---------------------------------------------------------|
| 15 | L'UTILIZZO DELLA RADIOFREQUENZA IN ENDOSCOPIA DIGESTIVA |
| 16 | ALGORITMO TERAPEUTICO NELLA CALCOLOSI BILIARE DIFFICILE |

La Commissione ha individuato i seguenti criteri di valutazione della prova orale:

- aderenza della trattazione alla domanda
- chiarezza e correttezza espositiva
- padronanza dell'argomento trattato
- identificazione ed esposizione esaustiva dei concetti chiave.

*Pubblicato il 23/07/2025*