



PUBBLICO CONCORSO PER TITOLI ED ESAMI A N. 1 POSTO DI DIRIGENTE MEDICO – DISCIPLINA: MEDICINA INTERNA

In data 04.11.2025 la Commissione esaminatrice ha proposto ai candidati le seguenti prove scritte e prove pratiche:

PROVA SCRITTA N. 1

Scompenso cardiaco: definizione, diagnosi e gestione terapeutica

PROVA SCRITTA N. 2 (PROVA SORTEGGIATA)

Insufficienza epatica: principali cause nel paziente internistico, cenni di terapia

PROVA SCRITTA N. 3

Insufficienza respiratoria: principali cause nel paziente internistico, cenni di terapia

La Commissione ha individuato i seguenti criteri di valutazione della prova scritta:

- aderenza della trattazione alla domanda;
- chiarezza e correttezza espositiva;
- capacità di sintesi nella risposta.

PROVA PRATICA N. 1

Il candidato commenta l'indagine diagnostica (vedi allegato n. 1a e 1b)

SERVIZIO SANITARIO REGIONALE
EMILIA-ROMAGNA
Azienda Unità Sanitaria Locale della Romagna

PROVA PRATICA N.1

RISULTATI - RICHIESTE

Cognome: _____ Nome: _____
U.G. rich.: _____ Quant. diuresi: 0 Ore diuresi: 0
Data prelievo: _____

Esame	Esito	U.M.	Intervallo rif.
Emocoltura germi aerobi	Positivo		
Staphylococcus aureus			
ANTIBIOTICI	S	MIC	
Penicillina G	R	0.5	
Ceftazidime	S	0.25	
Cloxacilina	S	0.25	
Daptomicina	S	1	
Enterochinolo	R	4	
Levofloxacina	S	2	
Linezolid	S	<1	
Mupirocina	S	0.5	
Oxacilina	S	0.03	
Rifampicina	S	0.03	
Teicoplanina	S	0.01	
Tetraciclina	S	0.12	
Trimetoprim/sulfametossazolo	R	160	
Vancomicina	S	1	
Ac. Amido	S	0.5	

Emocoltura germi aerobi: Positivo

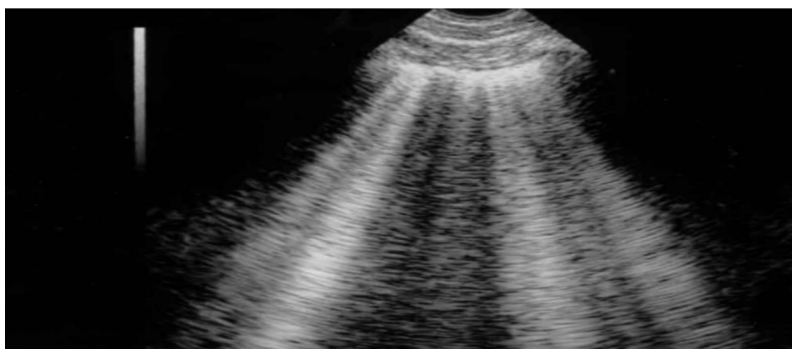

**PROVA PRATICA N. 2
(PROVA SORTEGGIATA)**

Il candidato commenti l'indagine diagnostica
(vedi allegato n. 2a e 2b)

PROVA PRATICA N.2

SERVIZIO SANITARIO REGIONALE
EMILIA-ROMAGNA
Azienda Unità Sanitaria Locale dell'

RISULTATI

Cognome _____ Nome _____
 U.O. rich. _____ Stato rich. _____
 Data prelievo _____ Quant. diuresi 0 Oro diuresi 0

Esame	Esito	U.M.	Intervallo rif.
Emocoltura germi aerobi	Positivo		
Escherichia coli			
ANTIBIOTICI			
Amikacina	S		≤ 2
Amoxicillina/ac. clavulanico	S		≤ 2
Cefepime	S		≤ 0.12
Cefotaxima	S		≤ 0.25
Ceftriaxone	S		≤ 0.12
Ciprofloxacina	S		≤ 0.05
Fosfomicina	S		≤ 16
Gentamicina	S		≤ 1
Meropenem	S		≤ 0.25
Piperacillina/azobactam	S		≤ 4
Tigeciclina	S		≤ 0.5
Trimoprim/sulfametossolo	S		≤ 20

S=Sensibile R=Resistente I=Intermedio

Emocoltura germi anaerobi: Positivo



PROVA PRATICA N. 3

Il candidato commenti l'indagine diagnostica (vedi allegato n. 3a e 3b)

SERVIZIO SANITARIO REGIONALE EMILIA-ROMAGNA
Azienda Unità Sanitaria Locale della R

PROVA PRATICA N.3

RISULTATI

Cognome: _____ Nome: _____ Data nascita: _____
 U.O. rich.: _____ Stato rich.: _____
 Data prelievo: _____ Quant. diuretici: 0 Ore diuretici: 0

Esame: _____ Esito: _____ U.M.: _____ Intervalli rif.: _____

Emocoltura germi aerobi: Negativo
 Emocoltura germi anaerobi: Positivo

Cerco ESBL: le terapie con beta-lattamici possono risultare successivamente efficaci e sicure, indipendentemente dalla sensibilità in vitro. Nel caso di infezioni sistemiche si raccomanda consulenza infettivologica. Il microorganismo è "un GERMINE SENTINELLA" potrebbe insorgere problemi di diffusione a terapie. Per il controllo della diffusione fare riferimento alle procedure aziendali.

Escherichia coli

ANTIBIOTICI	I	MIC
Amoxicilina	S	2
Amoxicilina/clavulanato	R	8
Cefoperazone	R	16
Cefotaxima	R	32
Ciprofloxacina	R	>=64
Fosfomicina	R	>=4
Gentamicina	R	>=256
Microplasma	R	8
Microplasma/Tetracicline	S	0.25
Ticoplanina	S	0.25
Trimetoprim/sulfametossazolo	S	0.5
ESBL	R	>=320

Emocoltura germi aerobi: Negativo
 Emocoltura germi anaerobi: Positivo



La Commissione ha individuato i seguenti criteri di valutazione della prova pratica:

- livello di preparazione professionale e conoscenza pratica della disciplina oggetto del concorso, desumibile dalla prova proposta;
- compiuta trattazione della prova in relazione a quanto richiesto;
- chiarezza espositiva e sinteticità concettuale.

PROVA ORALE

n.	DOMANDA
1)	FA
2)	TEP
3)	EMORRAGIA DIGESTIVA
4)	SCOMPENSO CARDIACO
5)	CIRROSI EPATICA
6)	ICTUS CEREBRI
7)	IRA
8)	IRC
9)	DOAC
10)	POLMONITI NOSOCOMIALI
11)	PANCREATITE
12)	DISLIPIDEMIE
13)	LINFOMI
14)	IPOCALCEMIA
15)	IPERCALCEMIA
16)	IPOPOTASSIEMIA
17)	IPERKALIEMIA
18)	IPONATREMIA
19)	IPERNATREMIE
20)	SD NEFROSICA
21)	SD DA MALASSORBIMENTO
22)	INQUADRAMENTO ANEMIA
23)	SEPSI
24)	SHOCK SETTICO
25)	PERICARDITI
26)	AR
27)	MM
28)	BPCO
29)	SD METABOLICA
30)	IPERTENSIONE ARTERIOSA
31)	SD NEFROSICA
32)	TVP
33)	IRA E NIV
34)	SINCOPE
35)	AACP
36)	DM II
37)	ITTERO
38)	PIASTRINOPENIE

La Commissione ha individuato i seguenti criteri di valutazione della prova orale:

- *aderenza della trattazione alla domanda*
- *chiarezza e correttezza espositiva*
- *padronanza dell'argomento trattato*
- *identificazione ed esposizione esaustiva dei concetti chiave.*