

PUBBLICO CONCORSO PER TITOLI ED ESAMI A N. 1 POSTO DI DIRIGENTE MEDICO – DISCIPLINA: OFTALMOLOGIA

In data 20/05/2024 la Commissione esaminatrice ha proposto ai candidati le seguenti prove scritte e prove pratiche:

PROVA SCRITTA N. 1

Il distacco di retina reghmatogeno

PROVA SCRITTA N. 2 (PROVA SORTEGGIATA)

La cataratta

PROVA SCRITTA N. 3

Il glaucoma

La Commissione ha individuato i seguenti criteri di valutazione della prova scritta:

- *aderenza della trattazione alla domanda*
- *chiarezza e correttezza espositiva*
- *capacità di sintesi nella risposta*

PROVA PRATICA N. 1 (PROVA SORTEGGIATA)

Descrivere l'OCT macula (allegato 1), formulare una ipotesi diagnostica e programmare la corretta presa in carico del paziente

ALLEGATO 1

Patient: xxx, SIMONE
Patient ID: ---
Diagnosis: ---

DOB: 10/lug/1977 Sex: M
Exam.: 01/lug/2020
Comment: disturbi del visus da circa un mese

OS

BAF 30° ART [HS]



IR 30° ART + OCT 20° (5.8 mm) ART (18) Q: 29 [HS]

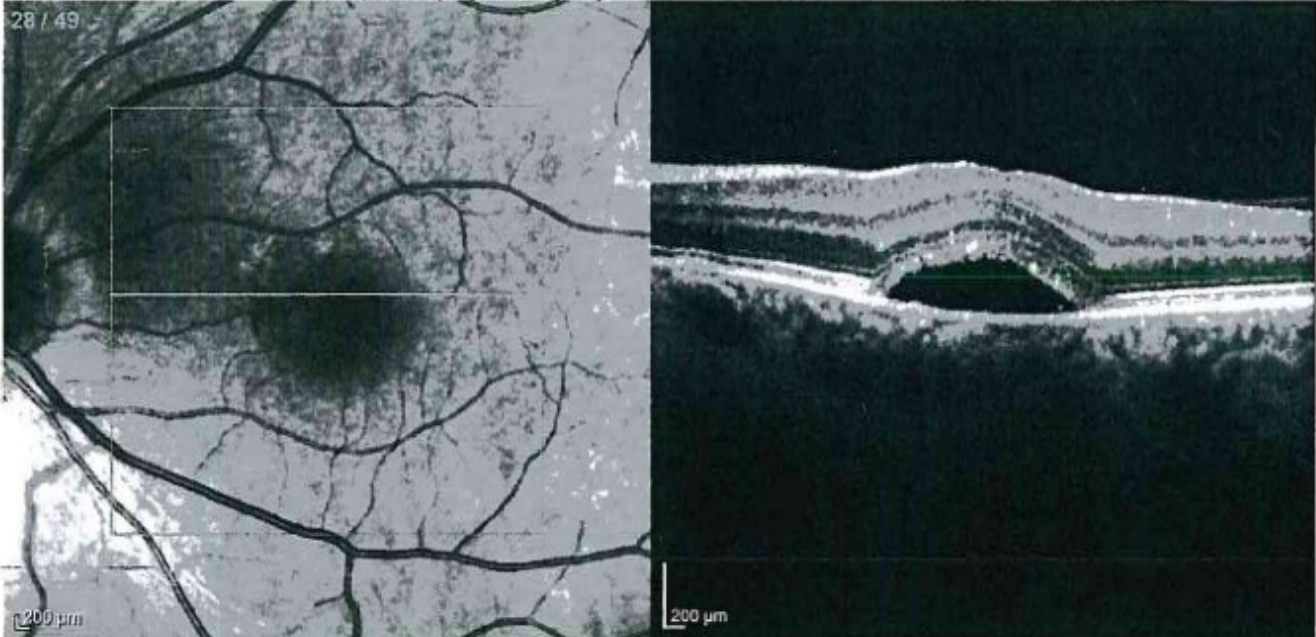

Notes:

Date: 07/05/2024

Signature:

PROVA PRATICA N. 2

Descrivere la Topografia Corneale (allegato 2), formulare una ipotesi diagnostica e programmare una eventuale presa in carico del paziente

Topography

ID: 04111995

Name: XXX - 4/11/1995

Exam Date: 15/Apr./2024 10:55:07 QS:OK
Comment: Peggioramento del visus



Keratometric

Ks	55.73 D	@ 70°
Kf	51.51 D	@ 160°
CYL	4.22 D	@ 70°
AvgK	53.62 D	
AA (10mm)	100.0 %	
ACCP	55.92 D	
Ecc (9.0mm)	1.06	

Posterior

Ks	-9.50 D	@ 80°
Kf	-8.35 D	@ 170°
CYL	1.15 D	@ 170°
AvgK	-8.92 D	
AA (10mm)	99.7 %	
Ecc (9.0mm)	1.23	

Real

Ks	52.98 D	@ 67°
Kf	49.25 D	@ 157°
CYL	3.73 D	@ 67°
AvgK	51.12 D	
AA (10mm)	99.7 %	
ACCP	53.62 D	

Pachymetry

Apex	477 um
Thinnest	426 um (0.50 , -0.75) mm

Pupil D	6.68 mm (0.00 , 0.18) mm
ACD [Endo.]	3.23 mm
ESI	95 %



Axial Power [Keratometric]

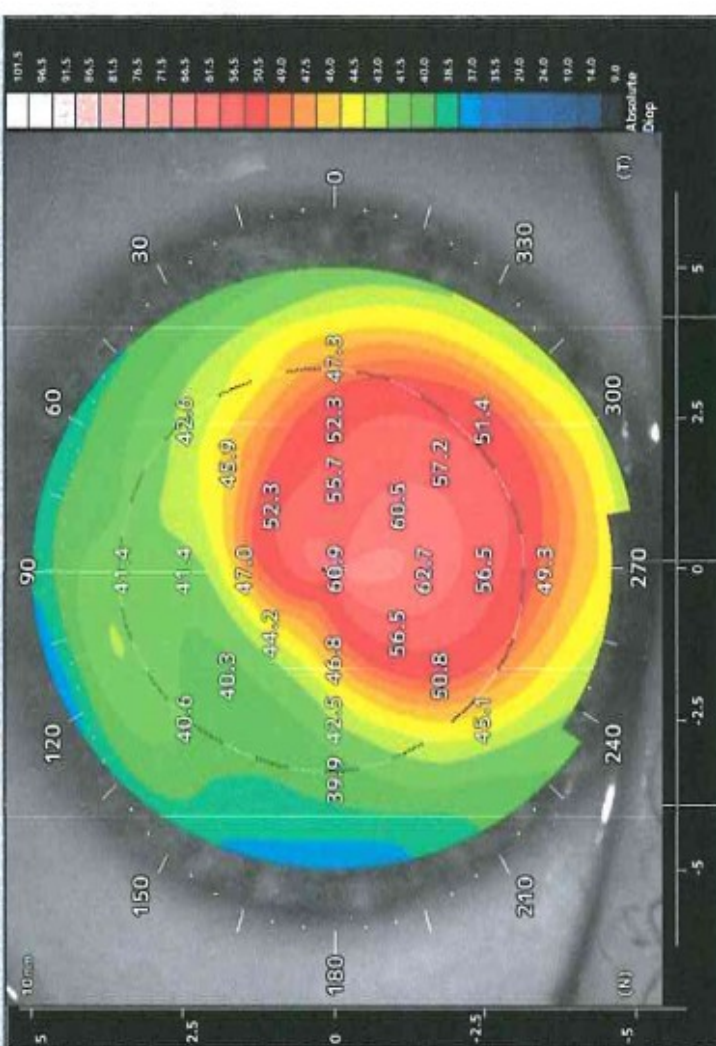

PROVA PRATICA N. 3

Descrivere l'esame effettuato, (allegato 3), formulare la diagnosi e programmare la corretta presa in carico del paziente

ALLEGATO 3

2D Analysis

ID: 01081952

Name: xxx - 14/5/1943



Exam Date: 12/Sept./2023 15:56:50

Comment: Trauma bulbare contusivo

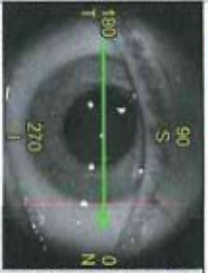

- SS-Left
- AR-Left
- SS-Right
- AR-Right
- Lens-F

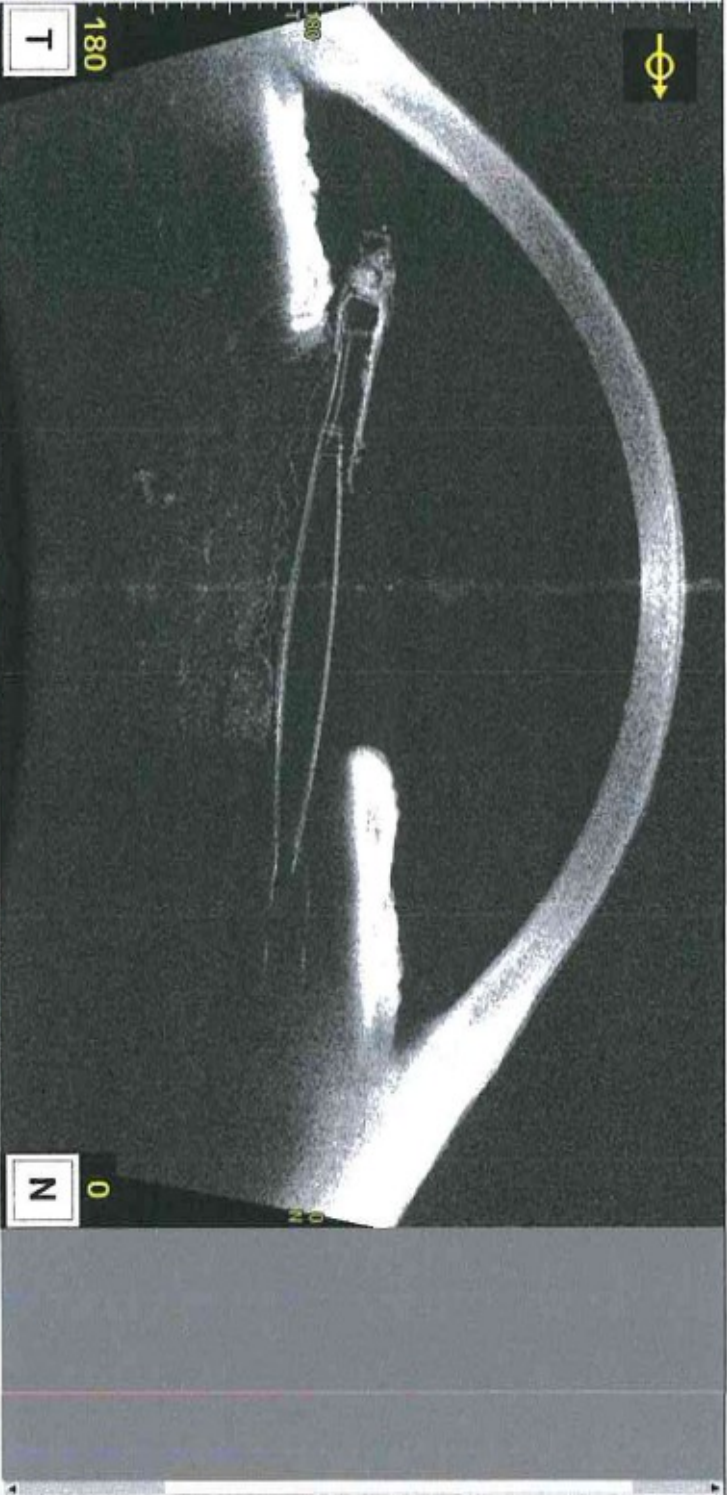
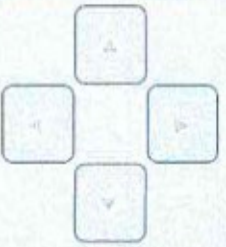

180° (Temporal)

	500um	750um
AOD [mm]	---	---
ARA [mm²]	---	---
TISA [mm²]	---	---
TIA [°]	---	---

180° - 0°

CCT [um]	---
ACD[Endo.][mm]	---
LV [mm]	---
LT [mm]	---
ACW [mm]	---

0° (Nasal)

	500um	750um
AOD [mm]	---	---
ARA [mm²]	---	---
TISA [mm²]	---	---
TIA [°]	---	---

La Commissione ha individuato i seguenti criteri di valutazione della prova pratica:

- aderenza della trattazione alla domanda;
- identificazione ed esposizione esaustiva dei concetti chiave;
- corretta descrizione dell'immagine diagnostica e formulazione della diagnosi.

PROVA ORALE

In data 10/06/2024 la Commissione esaminatrice ha proposto ai candidati le seguenti domande:

1	Cataratta congenita
2	Chirurgia della cataratta
3	IOL "premium"
4	Complicanze della chirurgia della cataratta senile
5	Cheratite erpetica
6	Congiuntiviti acute
7	Cheratite da Achantamoeba
8	Cheratocono
9	DSAEK
10	DMEK
11	Cheratoplastica lamellare
12	Cheratoplastica perforante
13	Glaucoma primario ad angolo aperto
14	Glaucoma acuto
15	Pseudoesfoliazione della capsula del cristallino
16	Glaucoma a pressione normale
17	Distrofia endoteliale di Fuchs
18	Terapie intravitreali
19	Esoftalmo
20	Foro maculare
21	Pucker maculare
22	Maculopatia miopica
23	Schisi maculare miopica
24	CNV miopica
25	Malattia di Best
26	Vitrectomia posteriore – indicazioni
27	Vitrectomia posteriore – tecnica chirurgica
28	Chirurgia del distacco di retina ab-esterno – indicazioni
29	Chirurgia del distacco di retina ab-esterno – tecnica chirurgica
30	Piombaggio maculare
31	Trabeculectomia secondo Cairns
32	Sclerectomia profonda
33	Impianti valvolari per il glaucoma
34	Emovitreo
35	Retinopatia diabetica
36	Edema Maculare Diabetico
37	Trombosi della vena centrale della retina
38	Occlusione della arteria centrale della retina
39	Lagoftalmo
40	Mezzi tamponanti in chirurgia vitreoretinica
41	Chirurgia refrattiva laser
42	IOL fache
43	Farmaci ipotonizzanti per la terapia del glaucoma
44	Cheratocongiuntivite di Vernal
45	Complicanze della chirurgia vitreoretinica

46	Complicanze della chirurgia del glaucoma
47	Urgenze / Emergenze in oculistica

La Commissione ha individuato i seguenti criteri di valutazione della prova orale:

- *aderenza della trattazione alla domanda*
- *chiarezza e correttezza espositiva*
- *padronanza dell'argomento trattato*
- *identificazione ed esposizione esaustiva dei concetti chiave.*